

SOUHLAS SE STAVBOU

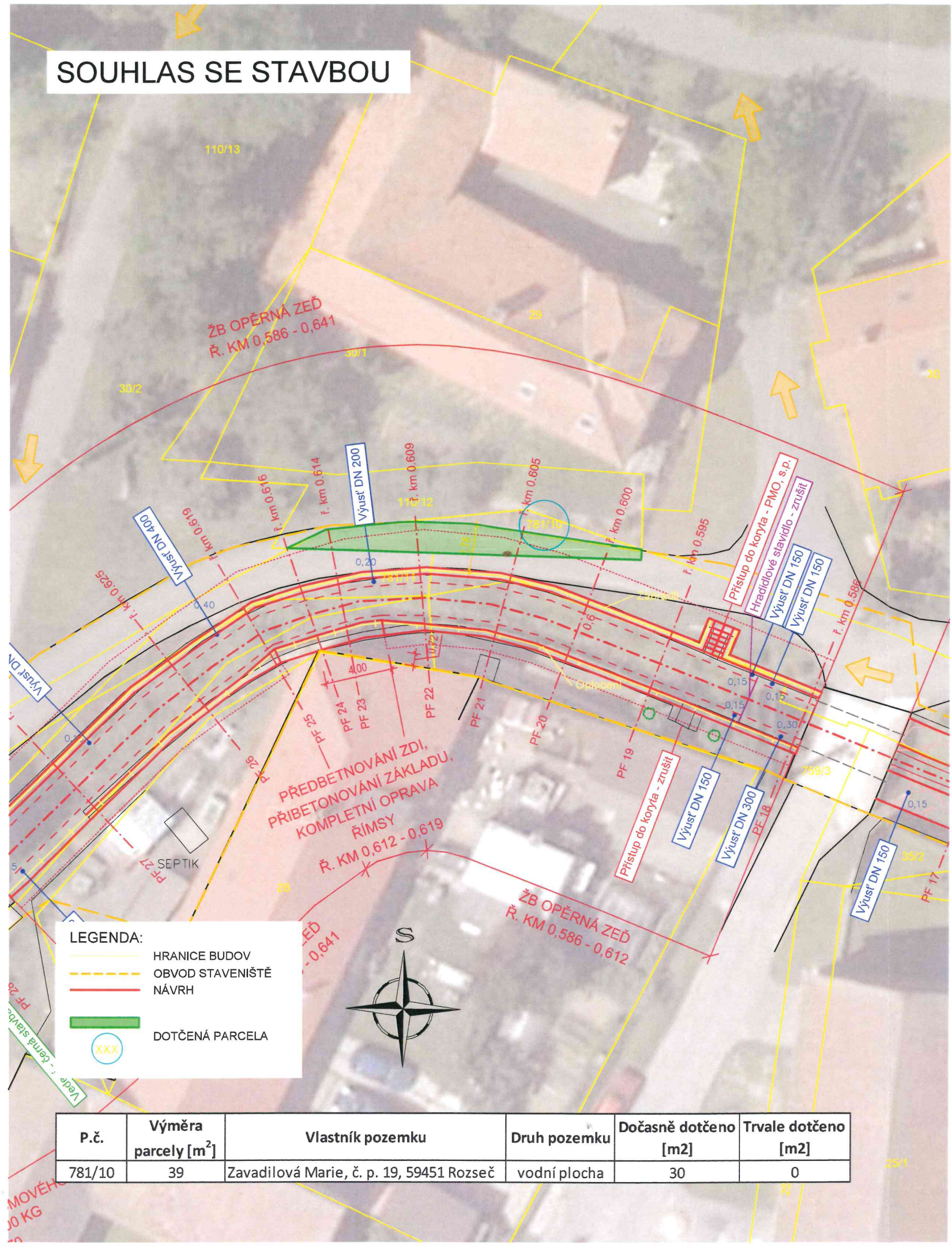

P.č.	Výměra parcely [m <sup>2</sup> ]	Vlastník pozemku	Druh pozemku	Dočasně dotčeno [m2]	Trvale dotčeno [m2]
781/10	39	Zavadilová Marie, č. p. 19, 59451 Rozseč	vodní plocha	30	0

Název akce:  
BPP Haldy, ř. km 0,434 - 0,691, Rozseč, oprava koryta

Investor stavby:  
Povodí Moravy, s.p., Dřevařská 11, 602 00 Brno

Vlastník pozemku:  
Zavadilová Marie, č. p. 19, 59451 Rozseč

Dočasně dotčené parcely: 781/10  
Katastrální území: Rozseč (742309)

Činnosti na pozemku: Provedení otevřeného výkopu pro založení opěrné železobetonové zdi na levém břehu koryta.

- Vlastník prohlašuje, že má ve svém vlastnictví výše uvedené pozemky.
- Vlastník souhlasí s provedením stavebního záměru podle §184a, zákona č. 183/2006 Sb. ve znění pozdějších předpisů v rozsahu tohoto situačního výkresu.
- Vlastník dále souhlasí se vstupem na výše uvedené pozemky, za účelem přístupu ke stavbě dle rozsahu tohoto situačního výkresu.
- Vlastník souhlasí s dočasným užitím uvedených pozemků pro účely stavby.

Souhlasím s realizovaným záměrem dle rozsahu tohoto situačního výkresu.

Za podmínek:

Dne 14.1.2025

Podpis Marie Zavadilová  
Marie Zavadilová

Datum narození 24.2.1958

Kontakt 702 508 953

VYPRACOVALA:	ZODP. PROJEKTANT:	POVODÍ MORAVY, S.P.		
Ing. LUCIE SEIFERTOVÁ	Ing. ALEŠ ZÁRUBA	ZÁVOD DYJE, HUSOVA 760, 675 71 NÁMĚŠŤ NAD OSLAVOU T +420 565 382 643, seifertova@pmo.cz		
INVESTOR: POVODÍ MORAVY, S.P., DŘEVAŘSKÁ 11, 602 00 BRNO		FORMÁT	A3	ČÍSLO PARÉ
STAVBA:  BPP Haldy, ř. km 0,434 - 0,691, Rozseč, oprava koryta		STUPEŇ	DSP/DPS	
		DATUM	11/2024	
		MĚŘÍTKO	1:250	
		kótováno v	m	
SOUHLAS SE STAVBOU		Č. ZAKÁZKY	-	
		Č. VÝKRESU	-	